BESTAANDE SITUATIE

-1.25	Hoogte
asf	Verharding
2	Opsluitband 100x200 mm
Ø125mm	Persleiding met diameter
	Water
	Ontwerp woningen Tersluis
	Nutsstrook
-1.20 -1.30 Ø1.000 Ø1.200	Riool met inspectieput, b.o.b.-hoogten, strenglengte en diameter
-1.20 Ø1.000	Inspectieput (DWA / HWA) met putnummer en putdekselhoogte
-1.20 -1.20 W-Ø375	Duiker met b.o.b.-hoogten, strenglengte en diameter
	Geotextiel doek van -1.12 tot -2.30, zie DP 10 en 11
	Verankerde beschoeiing
	Zandpakket op vaste zandlaag aangebracht in voorgaand grondwerk bestek

NIEUWE SITUATIE VOSSEBURGLAAN

DP1	Plaats en nummer dwarsprofiel
-1.28	Nieuwe hoogte
	Werkgrens
	Zagen asfaltbetonconstructie, diep ca. 100 t/m 110 mm
	Zagen asfaltbetonconstructie, diep ca. 150 t/m 190 mm
E1 t/m E6	Enkele liplasen E1 t/m E6 zie details A t/m F
2	Te stellen opsluitband 100x200 mm
6	Te stellen rijwielpadband 70/200x200 mm
7	Te stellen trottoirband 180/200x200 mm
	Te stellen verloopband trottoirband 180/200x200 mm - Maaiveld
	Verlaagd te stellen band
15	Te stellen busperronband 300/435x334 mm incl. verloopband
	Leggen (hwa) huis-/kolkaansluiting pvc Ø125 mm, tenzij anders vermeld, met inlaat
	Aanbrengen straatkolk incl 1m2 bss/kf/gr (zie detail G)
	Opruimen straatkolk incl 1m2 bss/kf/gr (zie detail G)
	Te stellen trottoirkolk
	Aanbrengen uitstroomvoorziening, taludgoot + 2x kuststof paal
	Te plaatsen abri door derden
	Ribbeltegels wit 300x300x45 mm
	Noppentegels (kleur:zwart/wit/grijs) 300x300x60 mm
	Bushaltemarkering betontegels 300x300x45 mm, kleur zwart/wit 'om en om' leggen
	Aanbrengen mantelbuizen bundel van 2x125 mm
	Aanbrengen mantelbuis van 1x125 mm
/	Indicatieve locatie lichtmast
	Frezen t.b.v. aansluiting ca. 20 t/m 60 mm bestaand asfalt Vossenburglaan d.m.v. frezen en aanbrengen asfalt 60 mm AC 22 base OL-B.
	Frezen t.b.v. aansluiting ca. 0 t/m 45 mm bestaand asfalt Vossenburglaan d.m.v. frezen en aanbrengen asfalt 45 mm AC 16 bind TL-B.
	Profiel frezen t.b.v. liplas E2 op Vossenburglaan asfaltconstructie, zie detail B
	Aanbrengen asfalt wegconstructie Vossenburglaan: - 45 mm AC 16 bind TDL-B - 45 mm AC 16 bind TL-B - 60 mm AC 22 base OL-B - 300 mm betongranulaat 0/45 - op bestaand zandpakket
	Aanbrengen asfalt wegconstructie Vossenburglaan: - 40 mm SMA 11B - 45 mm AC 16 bind TDL-B - 45 mm AC 16 bind TL-B - 60 mm AC 22 base OL-B - 300 mm betongranulaat 0/45 - op bestaand zandpakket
	Aanbrengen asfalt wegconstructie Vossenburglaan: - 45 mm AC 16 bind TDL-B - op bestaand asfalt
	Aanbrengen asfalt wegconstructie Vossenburglaan: - 40 mm SMA 11B - 45 mm AC 16 bind TDL-B - op bestaand asfalt
	Verwijderen bestaande asfaltconstructie Vossenburglaan ca. 105 mm. Uitvullen (ca. 0-50 mm) en profileren bestaande fundering met hydr. menggr. 0/22,4 en aanbrengen asfalt wegconstructie Vossenburglaan: - 45 mm AC 16 bind TDL-B - 45 mm AC 16 bind TL-B - 60 mm AC 22 base OL-B - op bestaande fundering
	Aanbrengen betonnen halfekom opbouw: - 200 mm gewapend beton krimpvoeg h.o.h. 3.50m, zie detail H1 - 300 mm betongranulaat 0/45 - op bestaand zandbed
	Aan te brengen fietspadconstructie, aansluitingen op bestaand asfalt d.m.v. liplad E6, zie detail F: - Tilrood slijtlaag 2/6 - 60 mm AC 16 base 02 - 60 mm AC 22 base 02 - 200 mm hydraulisch menggranulaat - op bestaand zandbed
	Uitvullen bestaande zandbaan met gem. 150 mm zand en aanbrengen betontegels 300x300x45 mm
	Aanbrengen betontegels 300x300x45 mm op 300 tot 500 mm zand, zie DP 15
	Uitvullen bestaande zandbaan met gem. 150 mm zand en aanbrengen sb/df/rro plat gestraat
	Aanbrengen sb/df/rro plat gestraat, op 300 tot 500 mm zand, zie DP 15
	Verwijderen bestaande verhardingsconstructie incl. fundering
	Aanvullen en afwerken berm met grond t.b.v. afwatering
	Inzaaien bermen, met Bermmengsel (B3), 0,75 kg/are
H	Herstraten

DWARSPROFIEL 12

DWARSPROFIEL 13

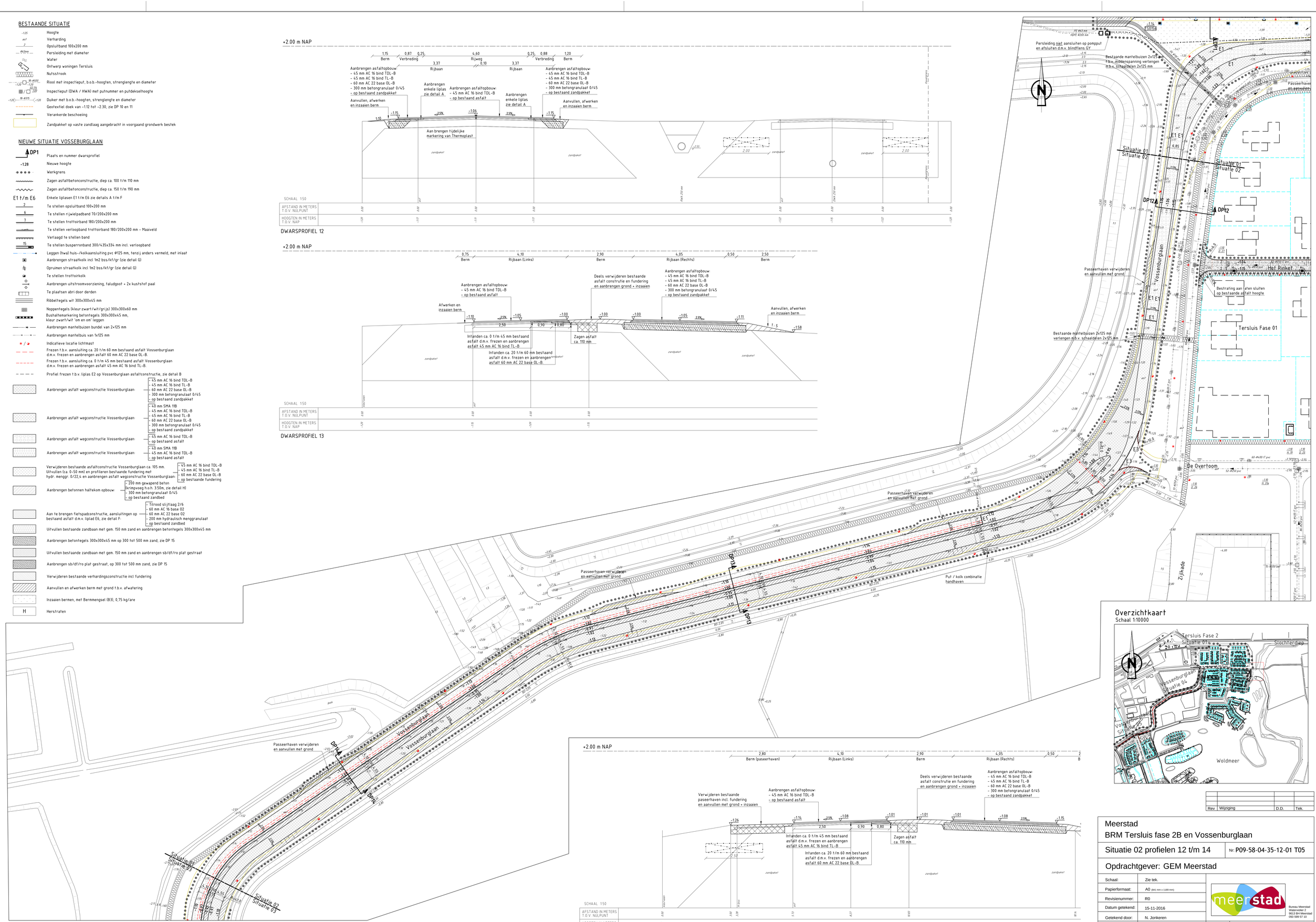

DWARSPROFIEL 14

Situatie 04
Schaal 1:500

Rev	Wijziging	D.D.	Tek.

Meerstad
BRM Tersluis fase 2B en Vossenburglaan

Situatie 02 profielen 12 t/m 14 — Nr: P09-58-04-35-12-01 T05

Opdrachtgever: GEM Meerstad

Schaal:	Zie tek.
Papierformaat:	A0 (841 mm x 1189 mm)
Revisienummer:	R0
Datum getekend:	15-11-2016
Getekend door:	N. Jonkeren
Paraaf:	

Bureau Meerstad
Waterweidestraat 2
9613 BH Meerstad
050 599 57 10

Status: ☐ Informatief ☐ Concept ■ Definitief

Bestand: \\groningen.ad.groningen.nl\acg\homes\home71\nejonJ_AppSense_\Desktop\Meerstad Tersluis Fase 02\Definitief\Tekeningen\P09-58-04-35-12-01.dwg
Plotdatum: dinsdag 15 november 2016